

PLANUL DE ECONOMII AL GRUPULUI PENTRU 2024

11 - 25 MARTIE 2024



<https://peg.saint-gobain.com>

DISPONIBIL
ȘI PE SMARTPHONE
SAU TABLETĂ!



CUPRINS



03 OFERTA PENTRU ANUL
2024

07 PROCEDURA DE
SUBSCRIERE

09 INFORMAȚII UTILE

10 GLOSAR

Avertizare pentru cetățenii SUA:

Prezentul document nu este destinat rezidenților sau cetățenilor Statelor Unite ale Americii și Persoanelor din SUA, așa cum sunt acestea definite în „Regulamentul S” al Comisiei pentru Valori Mobiliare și Burse, în conformitate cu Legea valorilor mobiliare din Statele Unite din anul 1933, și prezentate pe pagina web www.amundi.com (Secțiunea „Condiții de utilizare”) a Societății care administrează produsele financiare descrise în prezentul document.

Sanctiunile UE împotriva Rusiei în urma invaziei Ucrainei:

În conformitate cu prevederile Regulamentului (CE) nr. 833/2014 și ale Regulamentului (CE) nr. 765/2006, cu modificările ulterioare, oferta Saint-Gobain Group Savings Plan 2024 nu se adresează cetățenilor sau rezidenților Rusiei care nu au reședința legală în sau cetățenia unei țări din Uniunea Europeană, Spațiul Economic European sau Elveția, iar cetățenii sau rezidenții din Belarus care nu au reședința sau cetățenia legală în Uniunea Europeană nu pot participa la această ofertă.

OFERTA PENTRU ANUL 2024

Planul PEG pentru anul 2024 vă permite să investiți în Oferta clasică și să beneficiați de întreaga gamă de avantaje.



CARE SUNT AVANTAJELE OFERTEI PENTRU ANUL 2024?

Oferta pentru anul 2024 vă permite să deveniți în mod indirect acționar al Saint-Gobain prin intermediul unui Fond de Participare Financiară a Angajaților¹, beneficiind în același timp de condiții preferențiale, adică de o reducere de 20% și de o contribuție corespunzătoare a angajatorului.

În schimb, investiția dumneavoastră este blocată pe o perioadă de cinci ani și urmează prețul acțiunilor pe piața de capital, care poate fluctua pozitiv sau negativ.

SUBSCRIERE LA UN PREȚ PREFERENȚIAL

Prețul de subscriere² per acțiune este prețul de referință, căruia i se aplică o reducere de 20%.

Veți fi informați cu privire la prețul de subscriere în data de **11 martie 2024** la sediul societății dumneavoastră, precum și pe pagina web dedicată PEG: <https://peg.saint-gobain.com>.

CONTRIBUȚIA CORESPUNZĂTOARE A ANGAJATORULUI ACHITATĂ DE SOCIETATEA DUMNEAVOASTRĂ

Angajatorul dvs. va contribui la investiția dvs. cu o sumă suplimentară, proporțională, după cum urmează: Dacă investiția dvs. este între 1-1000 Euro, contribuția proporțională a angajatorului va fi de 50% din valoarea investiției și nu va putea depăși 500 Euro. Dacă investiția dvs. este între 1001-2000 Euro, contribuția proporțională a angajatorului va fi de 25% din valoarea investiției și nu va putea depăși 250 Euro.

Investiția dumneavoastră în Oferta pentru anul 2024 este supusă riscului de pierdere a capitalului, deoarece investiți într-un Fond de Participare Financiară a Angajaților, format aproape exclusiv din acțiuni listate, a căror valoare poate fluctua pozitiv sau negativ.

DE REȚINUT:

În cazul în care prețul acțiunilor scade, valoarea Fondului de Participare Financiară a Angajaților va suferi o scădere similară. **Capitalul dvs. nu este garantat.**

¹ Acest Fond de Participare Financiară a Angajaților (în franceză, „Fonds Commun de Placement d'Entreprise” sau „FCPE”) este denumit „Fondul Relais Monde Saint-Gobain 2024” FCPE, creat special pentru a primi investițiile dumneavoastră în cadrul ofertei din anul 2024. După majorarea de capital, acest fond de tranziție va fi absorbit în sub-fondul „Saint-Gobain Avenir Monde” al fondului „Saint-Gobain PEG Monde” FCPE, în urma unei decizii a Consiliului de Supraveghere și a aprobării de către AMF, Autoritatea de Reglementare a Piețelor Financiare din Franța.

² A se vedea glosarul.



OFERTA PENTRU ANUL 2024



Un simulator al contribuției corespunzătoare a angajatorului este disponibil la <https://peg.saint-gobain.com>



PLATA TAXELOR ADMINISTRATIVE ȘI DE ÎNTREȚINERE A CONTULUI

Saint-Gobain achită toate taxele de administrare ale „Saint-Gobain PEG Monde” FCPE (cu excepția taxelor de răscumpărare), alături de toate taxele de întreținere a contului PEG, ale operațiunii specifice inițiativei dumneavoastră.

	Contribuția angajatorului	Maxim	Maxim total
1 la 1,000 €	50%	500 €	500 €
1,001 la 2,000 €	25%	250 €	750 €

Exemple de subscriere și contribuție a angajatorului:

Cazul 1

Pentru o subscriere de 900 de euro, contribuția companiei va fi egală cu: $50\% \times 900 \text{ euro} = 450 \text{ euro}$

Astfel, subscrierea totală a salariatului va fi de **900 euro (contribuție personală) + 450 euro (contribuție companie) = 1350 euro**

Pentru echivalentul în lei ai celor 450 euro, care este considerat avantaj de natură salarială, salariatul va suporta plata contribuțiilor și a impozitului pe salarii, iar compania angajatoare va suporta costul Contribuției Asiguratorie de Muncă:

Salariat:

Contribuție de Asigurări Sociale (25%): $450 \text{ euro} \times 25\% = 112.5 \text{ euro}$ (echivalent în lei la cursul de schimb comunicat pentru PEG2024)

Contribuție de Asigurări de Sănătate (10%): $450 \text{ euro} \times 10\% = 45 \text{ euro}$ (echivalent în lei la cursul de schimb comunicat pentru PEG2024)

Impozit pe salarii (10%): $(450 \text{ euro} - 112.5 \text{ euro} - 45 \text{ euro}) \times 10\% = 29.25 \text{ euro}$ (echivalent în lei la cursul de schimb comunicat pentru PEG2024)

Cazul 2

Pentru o subscriere de 2000 de euro, contribuția companiei va fi egală cu: $(50\% \times 1000 \text{ euro}) + (25\% \times 1000 \text{ euro}) = 750 \text{ euro}$

Astfel, subscrierea totală a salariatului va fi de **2000 euro (contribuție personală) + 750 euro (contribuție companie) = 2750 euro**

Pentru echivalentul în lei ai celor 750 euro, care este considerat avantaj de natură salarială, salariatul va suporta plata contribuțiilor și a impozitului pe salarii, iar compania angajatoare va suporta costul Contribuției Asiguratorie de Muncă:

Salariat:

Contribuție de Asigurări Sociale (25%): $750 \text{ euro} \times 25\% = 187.5 \text{ euro}$ (echivalent în lei la cursul de schimb comunicat pentru PEG2024)

Contribuție de Asigurări de Sănătate (10%): $750 \text{ euro} \times 10\% = 75 \text{ euro}$ (echivalent în lei la cursul de schimb comunicat pentru PEG2024)

Impozit pe salarii (10%): $(750 \text{ euro} - 187.5 \text{ euro} - 75 \text{ euro}) \times 10\% = 48.75 \text{ euro}$ (echivalent în lei la cursul de schimb comunicat pentru PEG2024)



OFERTA PENTRU ANUL 2024



SITUAȚII DE RĂSCUMPĂRARE ANTICIPATĂ:



1. Căsătoria dvs.;
2. La nașterea unui copil sau încredințarea unui copil în vederea adopției cu condiția ca familia dvs. să aibă deja cel puțin doi copii în întreținere;
3. În caz de divorț sau separare cu condiția emiterii unei hotărâri judecătorești prin care se specifică faptul că locul de reședință uzual, unic sau comun, a cel puțin unui copil este la domiciliul dvs.;
4. În cazul în care dvs., soțul/soția, sau copiii, suferiți de o dizabilitate astfel cum este aceasta definită prin legislația franceză;
5. Decesul dvs., al soțului/soției;
6. Înțetarea contractului de muncă;
7. Alocarea de către dvs., copiii dvs., soțul/soția a sumelor economisite pentru deschiderea unor afaceri, indicate în mod specific prin legislația franceză; și
8. Dacă dvs. alocați sumele economisite pentru achiziția sau extinderea reședinței dvs. principale;
9. Violență domestică;
10. Supraîndatorare.



ELEMENTELE OFERTEI

Investiția dumneavoastră este blocată pe o perioadă de 5 ani.

Investiția dumneavoastră în Oferta pentru anul 2024 este blocată o perioadă de 5 ani.

Există însă situații de răscumpărare anticipată, adică în cazul unor evenimente importante din viața dumneavoastră personală sau profesională, care permit eliberarea activelor dumneavoastră înainte de expirarea termenului de blocare.

Consultați Suplimentul local pentru situațiile de răscumpărare anticipată.

Economiile dumneavoastră vor urma prețul acțiunilor Saint-Gobain, indiferent de fluctuația pozitivă sau negativă a acestora.

După 5 ani, activele dumneavoastră vor fi disponibile, iar valoarea acțiunilor deținute va reflecta prețul acțiunilor la data respectivă.

ELEMENTELE OFERTEI

Acțiunilor subscrise în planul din anul 2024 le vor corespunde dividende distribuite începând cu anul 2025 și anii ulteriori (acestea nu vor fi eligibile pentru dividende plătite în anul 2024 pentru anul 2023). Acestea vor fi reinvestite în fond și transformate în acțiuni ale fondului, care vor fi disponibile la data expirării investiției cu care sunt corelate.

Investiția dumneavoastră este supusă riscului de pierdere a capitalului.

Dacă vă aflați într-o țară din afara zonei euro, valoarea investiției dumneavoastră va fi supusă fluctuațiilor ratei de schimb a euro în moneda dumneavoastră locală.

Având în vedere gradul de risc asociat cu această investiție a Fondului de Participare Financiară a Angajaților în acțiunile unei singure companii, Autoritatea de Reglementare a Piețelor Financiare din Franța (AMF) recomandă ca subscritorii să evalueze necesitatea de diversificare a riscurilor investițiilor lor financiare generale. Consultați normele Fondului de Participare Financiară a Angajaților pentru mai multe informații despre riscurile asociate cu acest fond.

Riscul de lichiditate:

În cazul particular în care volumele de schimb de pe piețele financiare sunt mici, orice tranzacție de cumpărare sau vânzare poate duce la fluctuații importante ale pieței. Consultați normele Fondului de Participare Financiară a Angajaților în cauză, pentru informații suplimentare cu privire la aceste riscuri.

Un simulator al contribuției corespunzătoare
a angajatorului este disponibil la
<https://peg.saint-gobain.com>





PROCEDURA DE SUBSCRIERE

CINE POATE SUBSCRIE LA OFERTA PENTRU ANUL 2024?

Angajații societăților din Grupul Saint-Gobain care au lucrat în cadrul Grupului cel puțin 3 luni consecutive sau neconsecutive calculate în perioada 1 ianuarie 2023 și până la finalul perioadei de subscriere (25 martie 2024).

CUM POT SUBSCRIE?

Puteți subscrie online sau pe hârtie, în perioada 11 - 25 martie 2024.

Pentru subscrieri online: Puteți accesa website-ul <https://peg.saint-gobain.com> (disponibil și pe mobil sau tabletă), butonul „Subscribe” („Subscriere”), cu numele de utilizator care vă va fi trimis prin e-mail. Indicați numele de utilizator, faceți clic pe „Next” („Continuare”), apoi faceți clic pe „First login/Forgotten password” („Prima autentificare/Parolă uitată”). Ulterior veți primi un link care vă va permite să vă personalizați parola. În cazul în care nu ați primit numele de utilizator prin e-mail, contactați corespondentul dvs. PEG local, care vă va oferi numele dumneavoastră de utilizator și o parolă temporară. Specificați suma pe care doriți să o investiți. Odată ce subscrierea dvs. a fost validată, veți primi un mesaj e-mail de confirmare. Rezumatul subscrierii dumneavoastră poate fi descărcat și pe website-ul de subscriere. Puteți modifica sumele investite până cel mai târziu în ultima zi a perioadei de subscriere.

În cazul subscrierilor pe hârtie: Vă rugăm să contactați corespondentul PEG, care vă va explica procedura ce trebuie urmată.

CUM ÎMI ACHIT SUBSCRIEREA?

Plata se va efectua prin transfer bancar sau în avans de către angajatorul dvs., sub forma unui împrumut pe care îl veți rambursa în 8 rate lunare.

Un simulator al contribuției
corespunzătoare a angajatorului este
disponibil la
<https://peg.saint-gobain.com>



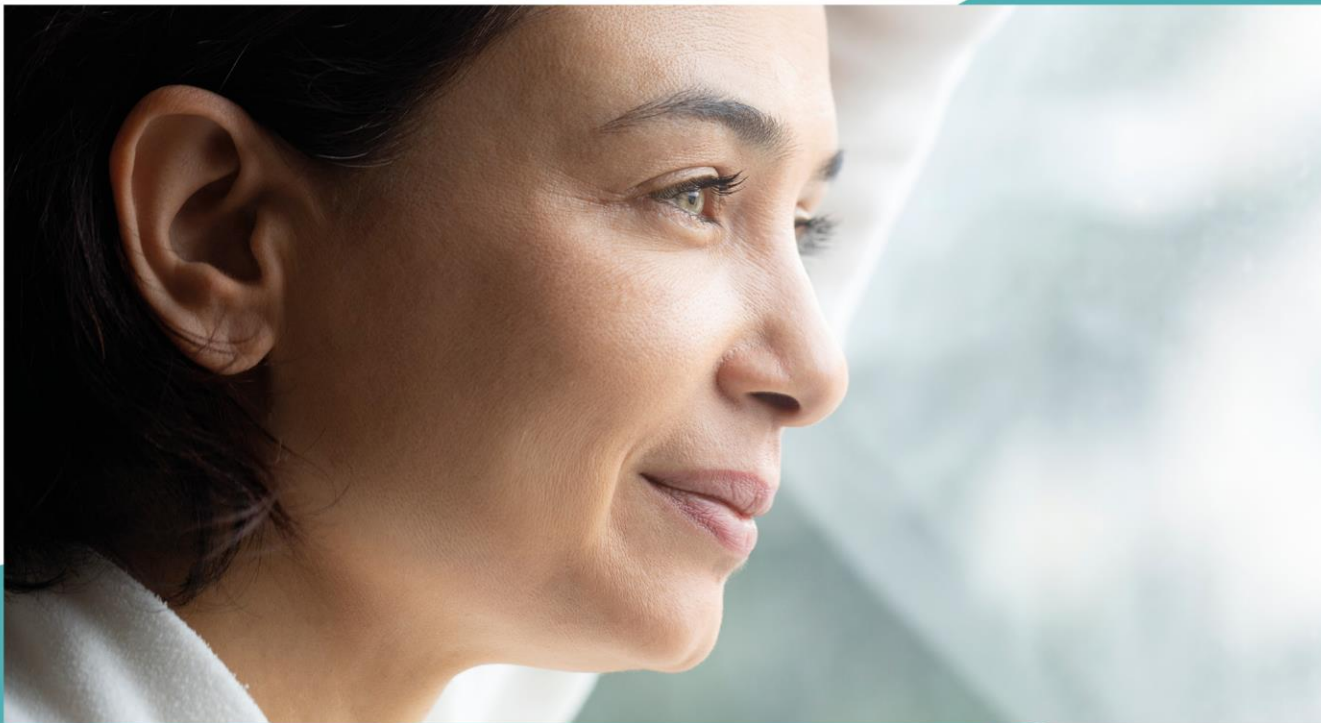

ANALIZAȚI OPORTUNITATEA DE A REINVESTI ACTIVELE DUMNEAVOASTRĂ DISPONIBILE



Puteți în orice moment să folosiți activele disponibile, pentru a investi în PEG! Odată ce ați încasat răscumpărarea, vă puteți reinvesti economiile, integral sau parțial în PEG, sub forma unei subscrieri noi.

Rețineți faptul că dacă alegeți să vă reinvestiți economiile în Oferta 2024, veți beneficia de contribuția angajatorului și de prețul de subscriere redus.

Sumele investite vor fi din nou blocate pe o perioadă de 5 ani.

CÂT AR TREBUI SĂ INVESTESC?

În total, puteți investi până la 25% din remunerația dvs. anuală brută.

CE SE ÎNTÂMPLĂ ÎN CAZ DE SUPRA-SUBSCRIERE?

Plafonul pentru majorarea de capital este de 6,5 milioane de acțiuni, care poate fi însă redus dacă cererea depășește oferta.

Pentru mai multe informații despre regulile specifice pentru operarea acestei reduceri, consultați regulamentul PEG disponibil la <http://peg.saint-gobain.com>. În eventualitatea unei reduceri, dorim să subliniem faptul că va fi subscrisă doar suma redusă a plății dumneavoastră voluntare.

CE SE ÎNTÂMPLĂ CU ECONOMIILE MELE LA SFÂRȘITUL PERIOADEI DE BLOCARE?

La sfârșitul perioadei de blocare aveți două opțiuni:

Opțiunea 1

Vă păstrați activele: acestea rămân disponibile și urmează prețul de piață al acțiunilor Saint-Gobain, indiferent de fluctuația pozitivă sau negativă a acestuia.

Opțiunea 2

Solicitați rambursarea tuturor acțiunilor sau a unei părți a acestora.





INFORMAȚII UTILE

PE CINE POT CONTACTA ÎN TIMPUL OFERTEI PENTRU ANUL 2024?

Puteți lua legătura cu corespondentul PEG, în cazul în care aveți orice întrebări despre PEG 2024.

CUM POT SĂ ÎMI URMĂRESC ECONOMIILE DUPĂ SUBSCRIERE?



www.amundi-ee.com/account

Aici aveți acces permanent și gratuit la conturile dumneavoastră de economii, în calitate de angajat, precum și informații detaliate despre situațiile de răscumpărare timpurie.

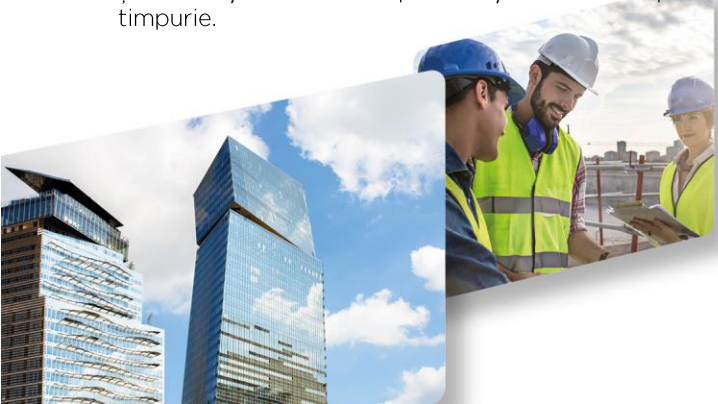

Mai multe informații

Pentru mai multe informații referitoare la Oferta pentru anul 2024, consultați Suplimentul local pentru țara dvs., Documentul cu informații pentru investitorii cheie („KIID”) și normele Fondului de Participare Financiară a Angajaților.

Vă recomandăm să consultați documentul de înregistrare universal al Companiei Saint-Gobain și orice alte documente publicate periodic, în special rapoartele financiare disponibile pe website-ul companiei (www.saint-gobain.com). Aceste documente conțin informații importante cu privire la activitățile, strategia și obiectivele companiei, precum și la riscurile asociate cu compania, activitățile și rezultatele sale finale.

Conținutul acestei broșuri are exclusiv scop informativ și trebuie citit împreună cu documentele de reglementare și contractuale aflate la dispoziția dumneavoastră. În cazul unor eventuale discrepante, documentele de reglementare și contractuale au prioritate. Decizia de a subscrie la Oferta pentru anul 2024 vă aparține în întregime. Documentele care vă sunt puse la dispoziție în contextul Ofertei pentru anul 2024 nu au niciun efect asupra condițiilor dumneavoastră de angajare și nu reprezintă adăugiri sau parte integrantă din contractul individual de muncă. Beneficiile obținute pe baza acestei oferte nu vor fi considerate ca făcând parte din retribuția dumneavoastră, pentru calculul beneficiilor sau drepturilor dumneavoastră ulterioare. Beneficiile obținute în cadrul acestui plan nu vor fi luate în considerare pentru calculul oricăror sume care vă sunt datorate pentru activitatea dumneavoastră de angajat (de exemplu compensațiile pentru reziliere). Oportunitatea participării la Oferta pentru anul 2024 nu implică în niciun fel existența unor oferte ulterioare sau oportunitatea participării la astfel de oferte.

PROGRAM PEG 2024



De la 12.02.2024 până la 08.03.2024

Perioada de stabilire a prețului de referință

11.03.2024

Data de stabilire a prețului de subscriere

De la 11.03.2024 până la 25.03.2024

Perioada de subscriere

15.05.2024

Majorare de capital

Grupul Saint-Gobain își rezervă dreptul de a modifica datele menționate mai sus sau de a suspenda operațiunea până la data stabilirii prețului de subscriere, adică 11 martie 2024.

GLOSAR



REDUCERE

O reducere aplicată prețului de referință al acțiunilor.

DIVIDENDE

O parte din profitul net al unei societăți, plătită acționarilor și reinvestită în Fondul de Participare Financiară a Angajaților conform Planului, care are ca rezultat o valoare unitară crescută.

PREȚ DE REFERINȚĂ

Preț mediu al unei acțiuni Saint-Gobain pe piața de capital în decursul perioadei de referință (de la 12 februarie până la 8 martie 2024, inclusiv).

PREȚ DE SUBSCRIERE AL ACȚIUNII

Acesta este prețul de referință la care se aplică o reducere de 20%. CEO-ul Grupului va stabili prețul de subscriere la data de 11 martie 2024.

CONSILII DE SUPRAVEGHERE

Rolul Consiliilor de Supraveghere este de a controla administrarea și operațiunile financiare ale Fondului de Participare Financiară a Angajaților. Membrii Consiliului de Supraveghere sunt numiți pentru un mandat de 5 ani.

FONDUL AVENIR MONDE SAINT-GOBAIN

Fondul este clasificat în categoria „investit în valorile mobiliare ale companiilor listate”. Acesta centralizează toate activele PEG din toate țările participante, cu excepția Franței, în fiecare an. Societatea de management pentru acest fond este Amundi Asset Management.

POLITICA SAINT-GOBAIN RELAIS 2024 MONDE FUND

Fondul a fost constituit în mod special pentru a primi investițiile subscritorilor la Oferta pentru anul 2024.



Departamentul de Comunicare
Tour Saint-Gobain
12 place de l'Iris
92400 Courbevoie, Franța
www.saint-gobain.com

CREDITE FOTO:
iStock; Shutterstock; Saint-Gobain Glass; Johnny Yim; Renzo Piano.

DESIGN ȘI PRODUCȚIE: Butterfly

