

PENDAFTARAN DARI 10
SAMPAI 24 MARET 2025

GROUP SAVINGS PLAN

SAINT-GOBAIN 2025

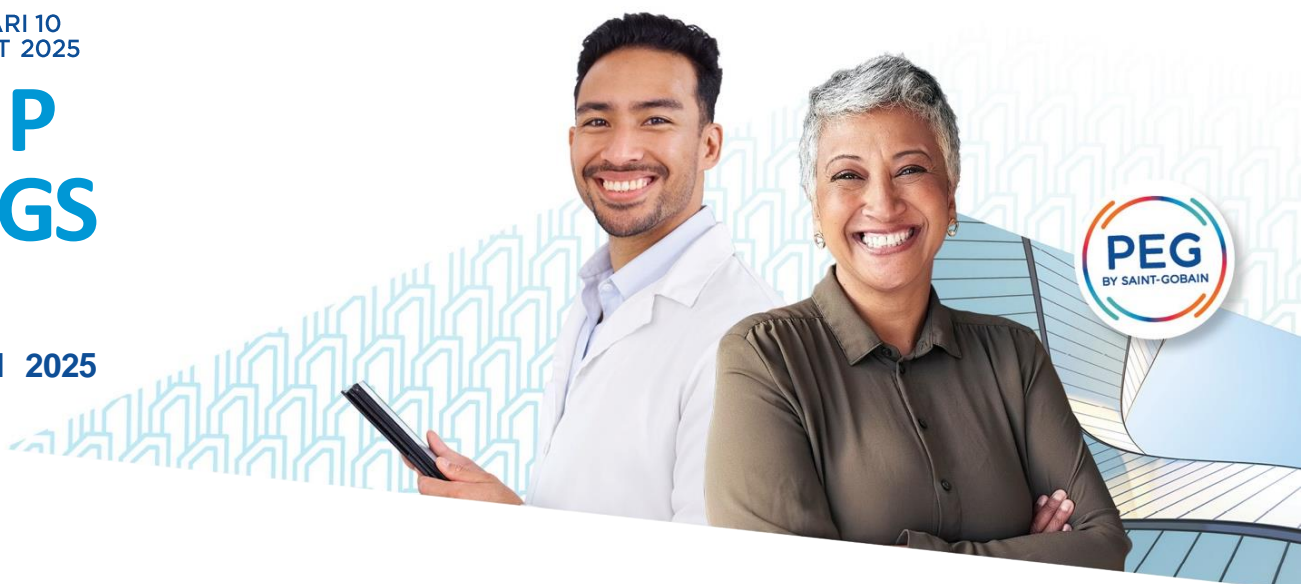

THE SAINT-GOBAIN PEG IN BRIEF! DARI 10 SAMPAI 24 MARET 2025

MENJADI BAGIAN DARI PENAWARAN 2025 DAN MENJADI PEMEGANG SAHAM SAINT-GOBAIN (MELALUI SIMPANAN SAHAM KARYAWAN) DALAM KONDISI TERISTIMEWA!

Cek di tautan khusus <https://peg.saint-gobain.com> dan temukan semua informasi tentang PEG Saint-Gobain, daftar dengan klik tombol **“Subscribe to the PEG”** akses tautan yang tersedia sejak 10 Maret (10:00 am, waktu Paris) sampai 24 Maret 2025 (11:59 pm, waktu).

	 CLASSIC FORMULA
Terms	Acquisition of shares under the PEG through an Employee Shareholding Fund “FCPE”.
Subscription price	Subscription price including a 20% reduction compared to the reference price.
Matching contribution	[Kontribusi Perusahaan akan ditambahkan tergantung negara, dan fokus pada prosentase dari matching kontribusi di level awal]
Dividends	Keuntungan dari setiap bagi saham yang dibayarkan di 2026 (diinvestasikan di Employee Shareholding Fund “FCPE”).
Payment of administrative fees by Saint-Gobain	Pembayaran atas management fees of dari the Employee Shareholding Fund FCPE Saint-Gobain PEG Monde. Pembayaran dari administrasi dan biaya penyimpanan PEG.
Limit of investment	25% dari remunerasi tahunan kotor anda.
Please note before investing	Resiko Kerugian Modal.
Lock-up period	5 tahun.

FOKUS PADA "MATCHING CONTRIBUTION"

[KONTRIBUSI PERUSAHAAN DITAMBAHKAN PADA SETIAP MASING-MASING NEGARA]

- * Investasi Rp1.00 - Rp26,000,000.00, mendapatkan kontribusi 20%
- * Investasi Rp26,000,001.00 - Rp78,000,000.00, mendapatkan kontribusi 10%

SIAPA YANG DAPAT SUBSCRIBE

Karyawan dari Grup Saint-Gobain Group yang telah bekerja setidaknya 3 bulan pada saat masa akhir subscription.

BAGAIMANA SAYA MEMBAYAR SUBSCRIPTION?

Pembayaran Tunai - Kontribusi akan dibayarkan melalui transfer ke rekening bank perusahaan tempat Anda bekerja sebagaimana dicantumkan dalam Tambahan Informasi paling lambat pada 25 April 2025; atau

Pemotongan Gaji - Kontribusi akan dibayarkan dalam 8 angsuran masing-masing dalam jumlah yang sama yang akan dipotong dari gaji Anda sejak bulan Mei 2025 sampai dengan Desember 2025; atau

Kombinasi dari (1) dan (2) di atas.



Simulasi Kontribusi Perusahaan
tersedia di tautan
<https://peg.saint-gobain.com>

TANGGAL



dari 02/10/2025 s- 03/07/2025
Periode penentuan rate



03/10/2025
Tanggal ditentukan
harga subscription



from 03/10/2025 to 03/24/2025
Subscription period



05/09/2025
Bank account debit



05/14/2025
Capital increase

